

Encuesta de Salida de diciembre 2005
Oficina de Estudios Graduados
Recinto Universitario de Mayagüez

Para diciembre de 2005 la Oficina de Estudios Graduados recibió un total de 65 encuestas de salida. Sesenta y uno de los estudiantes terminaron la maestría y cuatro el doctorado (2 de Ciencias Marinas, 1 de Ingeniería Química, y 1 de Ingeniería Civil).

El semestre de admisión de los estudiantes aparece a continuación:

| Semestre de Admisión | No. Estudiantes |
|----------------------|--------------------|
| agosto 1997 | 1 |
| enero 1999 | 1 |
| agosto 1999 | 1 |
| agosto 2000 | 3 |
| enero 2001 | 4 |
| agosto 2001 | 6 |
| enero 2002 | 1 |
| agosto 2002 | 16 |
| enero 2003 | 11 |
| agosto 2003 | 15 |
| enero 2004 | 6 |

Los departamentos de los estudiantes que terminaron en diciembre son:

| Departamento | No. Estudiantes |
|-----------------------------------|--------------------|
| Ciencias Agrícolas (3) | |
| Ciencia y Tecnología de Alimentos | 1 |
| Educación Agrícola | 1 |
| Industrias Pecuarias | 1 |
| Ingeniería (31) | |
| Eléctrica y Computadoras | 16 |
| Civil y Agrimensura | 7 |
| Mecánica | 3 |
| Química | 2 |
| Industrial | 3 |
| Artes y Ciencias (31) | |
| Estudios Hispánicos | 1 |
| Inglés | 1 |
| Biología | 6 |
| Ciencias Marinas | 6 |
| Física | 2 |
| Matemáticas | 6 |
| Química | 9 |
| TOTAL | 65 |

Los estudiantes hicieron sus estudios subgraduados en estas universidades:

| Universidad | No. Estudiantes |
|--|-----------------|
| Universidad de Puerto Rico-Mayagüez | 26 |
| Universidad Nacional de Colombia | 4 |
| Universidad Del Valle- Colombia | 3 |
| Universidad de Cartagena | 3 |
| Universidad de Puerto Rico- Arecibo | 3 |
| Pontificia Universidad Javariana | 3 |
| Universidad Industrial de Santander | 3 |
| Universidad Nacional Agrícola | 2 |
| Universidad Surcolombiana | 2 |
| Universidad Nacional de Córdoba (Argentina) | 1 |
| Universidad Interamericana de Puerto Rico | 1 |
| Boston University | 1 |
| Universidad Pedagógica y Tecnológica de Colombia | 1 |
| Ohio State University | 1 |
| Universidad de Hawaii | 1 |
| Universidad de Pamplona | 1 |
| Universidad Autónoma de Santo Domingo | 1 |
| Universidad del Atlántico (Colombia) | 1 |
| Universidad de Puerto Rico-Río Piedras | 1 |
| National Technical University of Ukraine | 1 |
| Universidad San Antonio Abad del Cusco | 1 |
| Universidad Autónoma del Occidente | 1 |
| Universidad Pontificia Bolivariana (Colombia) | 1 |
| Universidad EA FIT | 1 |
| Universidad del Santa | 1 |

Uno de los estudiantes doctorales de Ciencias Marinas y el estudiante de Ingeniería Civil terminaron su maestría en el RUM. El otro estudiante de Ciencias Marinas hizo la maestría en *Boston University* y el estudiante de Ingeniería Química obtuvo su maestría en la Universidad Del Valle, Cali, Colombia.

Las ayudantías fueron la principal fuente de ingreso de los estudiantes, como se aprecia a continuación:

| | |
|---|----|
| A. Ayudantías (fondos institucionales, fondos externos) | 62 |
| B. Trabajo a jornal | 0 |
| C. Trabajo fuera del RUM | 3 |
| D. Otro | 0 |

Los estudiantes contestaron las siguientes preguntas relacionadas con la Oficina de Estudios Graduados. Muy de acuerdo (MDA), de acuerdo (DA), indiferente (I), en desacuerdo (ED), en total desacuerdo (ETD), no aplica/no puedo juzgar (NA).

| | MDA | DA | I | ED | ETD | NA |
|---|-----|----|---|----|-----|----|
| El proceso de admisión a Estudios Graduados fue ágil | 28 | 35 | 1 | 1 | 0 | 0 |
| No tuve problemas para someter mi Plan de Estudios | 39 | 21 | 1 | 3 | 1 | 0 |
| Los formularios de ayudantía (R-3) se procesaron ágilmente en la Oficina de Estudios Graduados (OEG) | 17 | 32 | 4 | 8 | 1 | 3 |
| La OEG coordinó eficientemente los asuntos relacionados con mi defensa de tesis | 43 | 19 | 1 | 0 | 2 | 0 |
| No tuve mayores dificultades cumpliendo las normas de formato y redacción especificadas para mi tesis | 45 | 16 | 1 | 1 | 2 | 0 |
| En las ocasiones que visité la OEG se me trató con cordialidad y se me orientó adecuadamente | 45 | 16 | 2 | 2 | 0 | 0 |

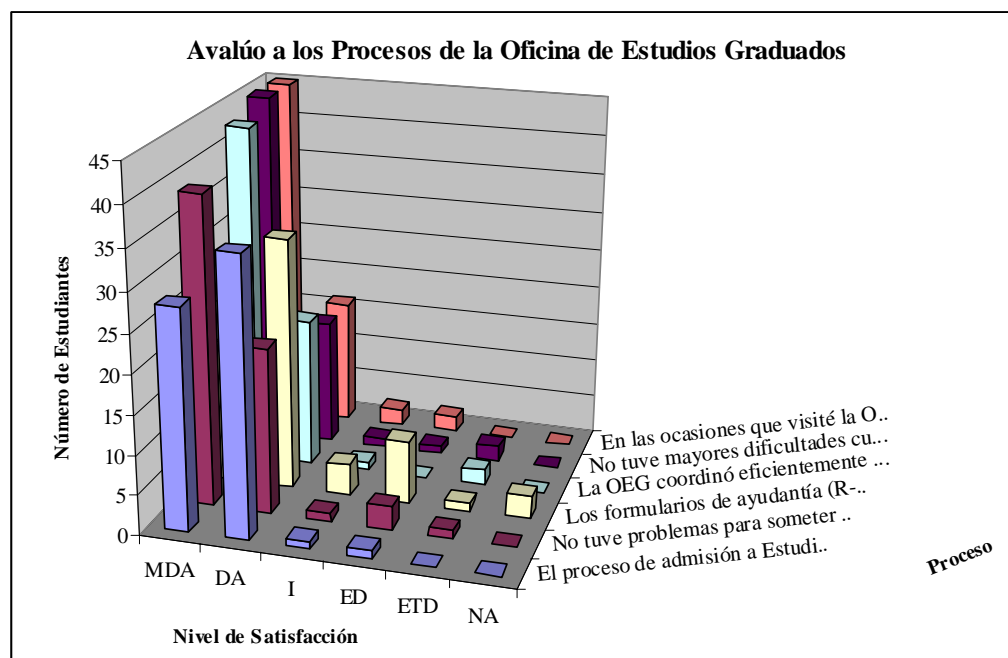

También contestaron las siguientes preguntas relacionadas con los servicios y calidad de información en el RUM. Muy Satisfecho (MS), bastante satisfecho (BS), satisfecho (S), poco satisfecho (PS), nada satisfecho (NS), no aplica/no puedo juzgar (NA).

| | MS | BS | S | PS | NS | NA |
|-------------------------------------|----|----|----|----|----|----|
| Facilidades de laboratorio | 25 | 23 | 10 | 1 | 1 | 5 |
| Laboratorios/equipo de computadoras | 25 | 24 | 12 | 2 | 1 | 1 |
| Biblioteca | 27 | 25 | 9 | 1 | 1 | 2 |
| Servicios médicos | 21 | 17 | 15 | 6 | 0 | 6 |
| Plan médico | 22 | 15 | 12 | 4 | 0 | 12 |
| Asistencia económica | 23 | 17 | 11 | 3 | 0 | 11 |

Satisfacción de Recursos/Servicios

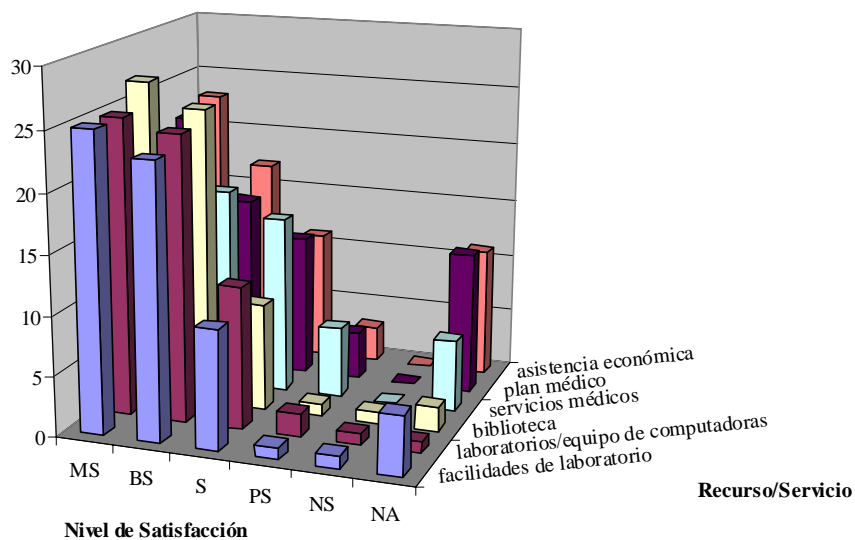

| | MS | BS | S | PS | NS | NA |
|--|----|----|----|----|----|----|
| Manual graduado de mi departamento | 13 | 26 | 22 | 2 | 0 | 2 |
| Mi Director de tesis o disertación | 51 | 8 | 5 | 0 | 1 | 0 |
| Miembros de mi Comité Graduado | 46 | 15 | 4 | 0 | 0 | 0 |
| Página cibernética de mi departamento | 20 | 24 | 17 | 4 | 0 | 0 |
| Página cibernética de la Oficina de Estudios Graduados | 33 | 22 | 9 | 1 | 0 | 0 |
| Decanato de Estudiantes | 18 | 19 | 15 | 0 | 0 | 13 |
| Oficina de Estudios Graduados | 39 | 17 | 8 | 0 | 1 | 0 |

Satisfacción con la Calidad de las Sigüientes Fuentes

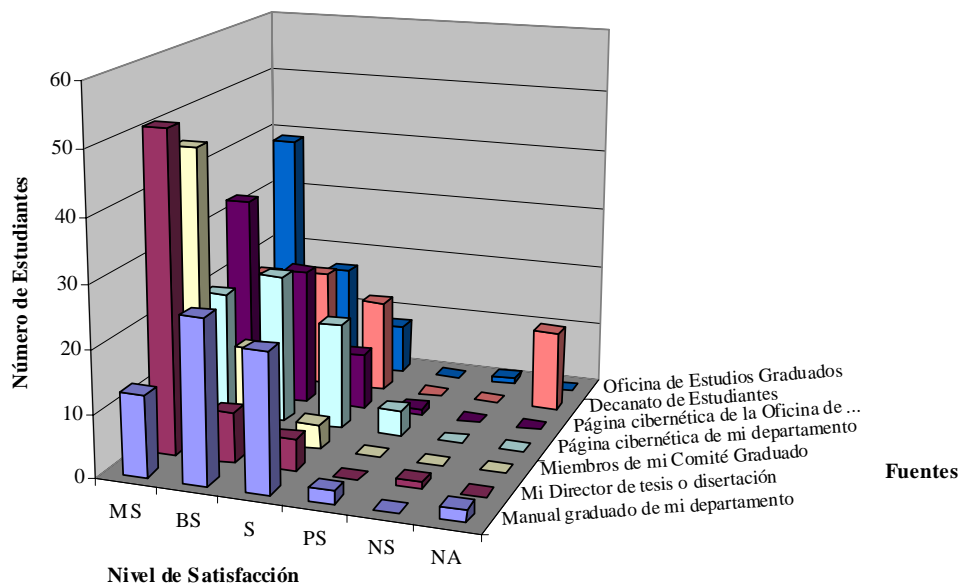

Como se aprecia a continuación, la mayoría de los estudiantes no estaban empleados al graduarse del RUM

| | |
|---|----|
| A. Estoy empleado en área relacionada a mis estudios | 17 |
| B. Estoy empleado en área no relacionada a mis estudios | 0 |
| C. Estoy buscando empleo | 28 |
| D. No estoy buscando empleo | 1 |
| E. Tengo negocio propio | 0 |
| F. Continuaré estudiando | 15 |
| G. Otro | 0 |
| NO RESPONDIERON | 4 |

Los estudiantes terminaron la encuesta con los siguientes comentarios sobre los procesos que lleva a cabo la Oficina de Estudios Graduados (siete estudiantes escribieron que no encontraban ningún proceso que se debería mejorar y cuatro escribieron que debería mejorar el proceso relacionado con los formularios de ayudantía).

- ✓ Mi experiencia fue completamente positiva, el personal es dedicado y comprometido. Todo muy bien.
- ✓ Mejorar el proceso de obtener las firmas, ya que casi siempre uno se encuentra el último día buscando a los profesores. Se debería confirmar de otra manera.
- ✓ Orientación en cuanto al proceso luego de defender la tesis. Se toman decisiones que no están en el manual. Nunca se me orientó en cuanto a la posibilidad de entregar la tesis antes de la fecha que me dio el comité graduado.
- ✓ Es muy buena oficina y siempre me brindaron toda la ayuda necesaria con mucha cordialidad.
- ✓ Considero que el proceso de admisión debe agilizarse un poco más.
- ✓ Formato de tesis en WORD y LATEX no son uniformes.
- ✓ Todo es aceptable.
- ✓ Orientación sobre la publicación de tesis PDF.
- ✓ Que tenga más orden en la recopilación de la documentación enviada por parte de los estudiantes graduados, ya que mis papeles se perdieron por un buen tiempo en la Oficina de Estudios Graduados.
- ✓ Colocar en un solo lugar (enlace en línea) todos los pasos y documentos necesarios para el examen de defensa y entrega de tesis.
- ✓ A mi entender, todos están bien.
- ✓ Información de la página del Internet más específica.
- ✓ Deberían tener más personal puesto que esta oficina trabaja con muchos expedientes.
- ✓ Procesamiento de las cartas de admisión, I-20 (extranjeros, etc.).